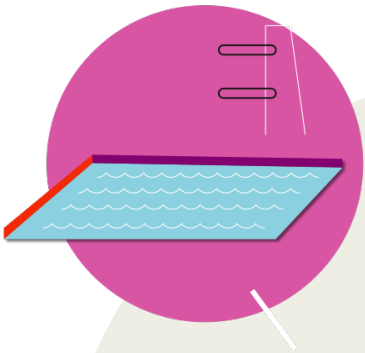

Akademie für Kinder- und Jugendparlamente

Standort Niedersachsen

Seminare 2024

Standorte

Historisch-Ökologische Bildungsstätte e.V.
Spillmannsweg 30
26871 Papenburg

Mariaspring – Ländliche Heimvolkshochschule e.V.
Rauschenwasser 78
37120 Bovenden

Gefördert vom:

Bundesministerium
für Familie, Senioren, Frauen
und Jugend

AdB Arbeitskreis deutscher
Bildungsstätten e.V.

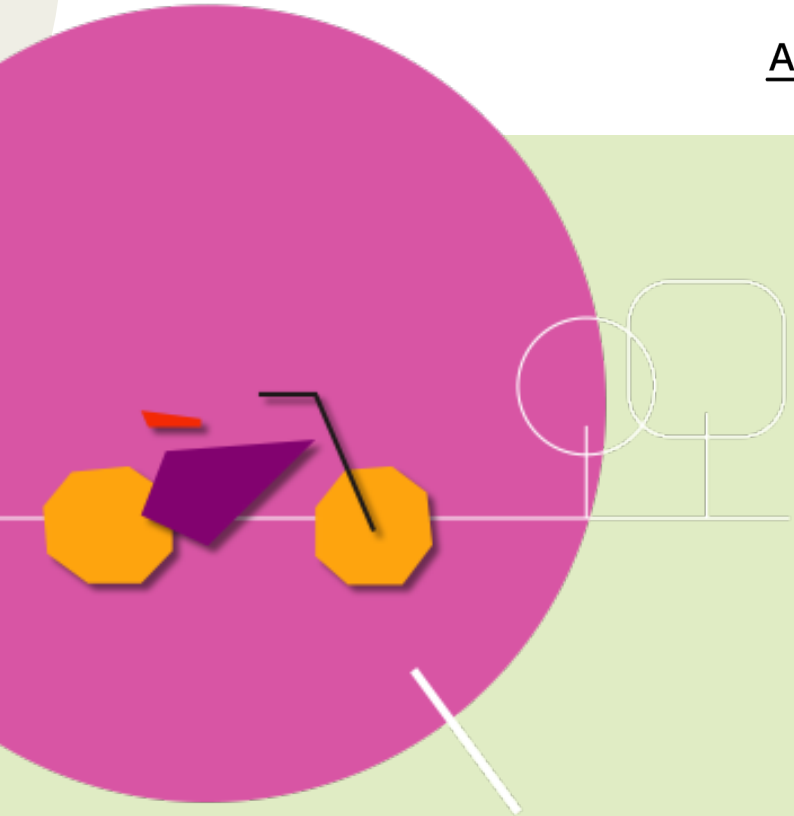

Die **Akademien für Kinder- und Jugendparlamente** sind ein bundesweites Netzwerk von bestehenden Bildungsstätten. In jedem Bundesland gibt es einen Standort. Wir, die Historisch-Ökologische Bildungsstätte in Papenburg und die Ländliche Heimvolkshochschule Mariaspring in Bovenden (Göttingen), bilden den **Standort Niedersachsen**.

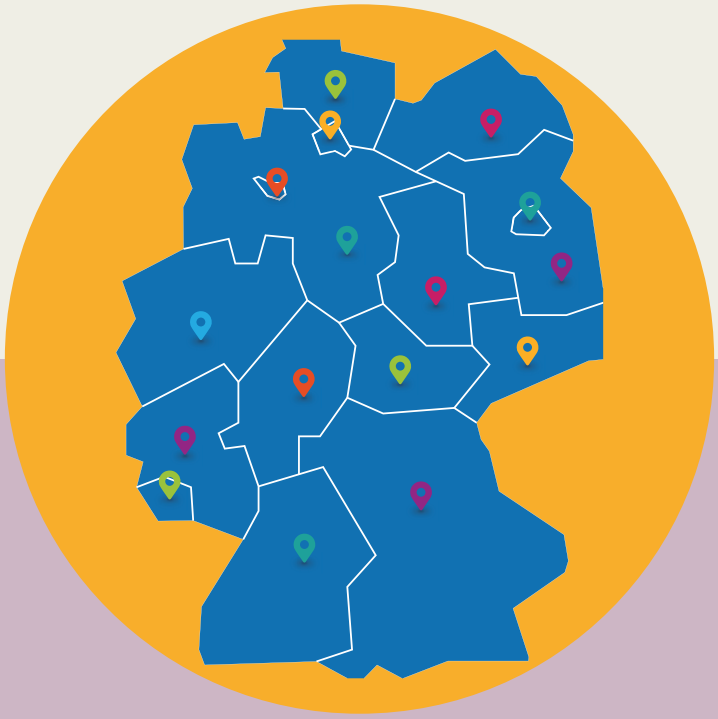

Die Angebote der Akademie richten sich an **Kinder und Jugendliche**, an **Fachkräfte der Jugendbeteiligung** sowie an **politisch Verantwortliche**. Neben bereits in KiJuPa engagierten Kindern und Jugendlichen, sind aber auch Junge Menschen angesprochen, die bisher keine oder kaum Berührungspunkte zu parlamentarischen Gremien habt.

Zentral sind dabei eure Fragen und Themen, die euch in eurer parlamentarischen oder aufbauenden Arbeit beschäftigen. Unsere bedarfsorientierten Qualifizierungs- und Vernetzungsangebote können dabei sehr vielfältig sein und reichen beispielsweise von der Stärkung der Zusammenarbeit im Kinder- und Jugendparlament, dem Wissen und Verstehen der Kommunalpolitik vor Ort, über Kommunikations- und Konflikttrainings bis hin zum Projektmanagement.

In diesem Jahresprogramm bekommt ihr einen Überblick über die Veranstaltungen, die wir bereits für euch geplant haben.

Viel Freude beim Entdecken!

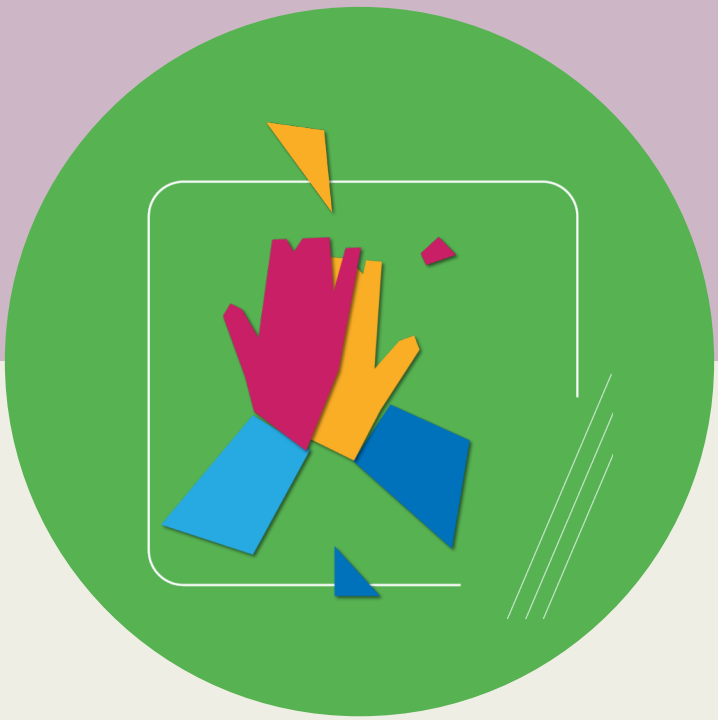

Mechtild Möller
Tel. 04961/9788-13
mechtild.moeller@hoeb.de

Ich bin Mechtild und als Bildungsreferentin und stellvertretende Leiterin seit vielen Jahren in der politischen Jugendbildung in der HÖB beschäftigt. Mein Arbeitsschwerpunkt liegt dabei im Bereich der Demokratie und Partizipation von Kindern und Jugendlichen, wo ich in Zusammenarbeit mit Schulen und außerschulischen Partnern vielfältige Seminare und Projekte umsetze. Seit 2021 koordiniere ich die Akademie für Kinder- und Jugendparlamente in Niedersachsen. Auf diese neue und herausfordernde Aufgabe freue ich mich besonders!

Historisch-Ökologische Bildungsstätte e.V.
Spillmannsweg 30
26871 Papenburg

Ich bin Wiebke. Ich arbeite als Bildungsreferentin in der HÖB. Die Arbeit in der Akademie für Kinder- und Jugendparlamente begeistert mich total. Ich selbst war fast 10 Jahre lang Mitglied in einem Jugendparlament. Gemeinsam konnten wir dort einiges bewirken. Mittlerweile bin ich auch als Kommunalpolitikerin aktiv. In dieser Rolle versuche ich, wie schon im Jugendparlament, eine Brücke zwischen Kindern und Jugendlichen und der kommunalen Verwaltung zu bauen. Die Erfahrungen, die ich dort bis jetzt sammeln konnte, möchte ich gerne an euch weitergeben.

Wiebke Sutorius
Tel. 04961/8099197
wiebke.sutorius@hoeb.de

Moin, mein Name ist Matthis Waldkötter.
Ich arbeite freiberuflich in der HÖB und studiere in Osnabrück Mathematik und Physik auf Gymnasiallehramt. Schon in meiner Schulzeit habe ich mich sehr für Politik interessiert, sodass ich fast fünf Jahre Mitglied im Jugendparlament meiner Heimatstadt war. Mittlerweile bin ich aufgrund der Altersgrenze nicht mehr Mitglied im Jugendparlament, dafür wurde ich als Orts- und Stadtratsmitglied gewählt. Die Kinder- und Jugendbeteiligung ist ein sehr wichtiges Instrument für die Demokratie in Deutschland. Daran möchte ich gerne mitarbeiten und freue mich auf die Seminare mit Ihnen und Euch!“

Ich bin Corinna und mache dieses Jahr mein FSJ Politik in der HÖB. Bevor mein FSJ angefangen hat, habe ich bei der Akademie für Kinder- und Jugendparlamente die Qualifizierung als Teamerin für Kinder- und Jugendparlamente absolviert. Dort habe ich neben Themen der politischen Bildung, Methoden und Spiele vor allem die Arbeit im KiJuPa kennengelernt. Ich finde den Prozess des Aufbaus eines Kinder- und Jugendparlaments bishin zur tatsächlichen Durchsetzung selbst aufgestellter Ziele sehr interessant. Ich freue mich durch meinen Einsatz in der HÖB, Einblicke in dieses Feld der Kinder- und Jugendbeteiligung zu bekommen und vielfältige Erfahrungen als Teamerin zu sammeln.

Johanna Schweigel
Tel. 0049/ 5594 9506 - 16
schweigel@mariaspring.de

Ich bin Johanna und arbeite als pädagogische Mitarbeiterin in Mariaspring in Bovenden. Meine Arbeitsschwerpunkte liegen in der beruflichen Bildung, im Bildungsurlaub und der Öffentlichkeitsarbeit. In meiner Arbeit in der Akademie für Kinder- und Jugendparlamente ist es mir wichtig, dass engagierte Kinder und Jugendliche die Möglichkeit bekommen, sich weiterzubilden und somit ihrer ehrenamtlichen Arbeit gestärkt nachgehen können.

Mariaspring

Ländliche Heimvolkshochschule

Mariaspring – Ländliche Heimvolkshochschule e.V.
Rauschenwasser 78
37120 Bovenden

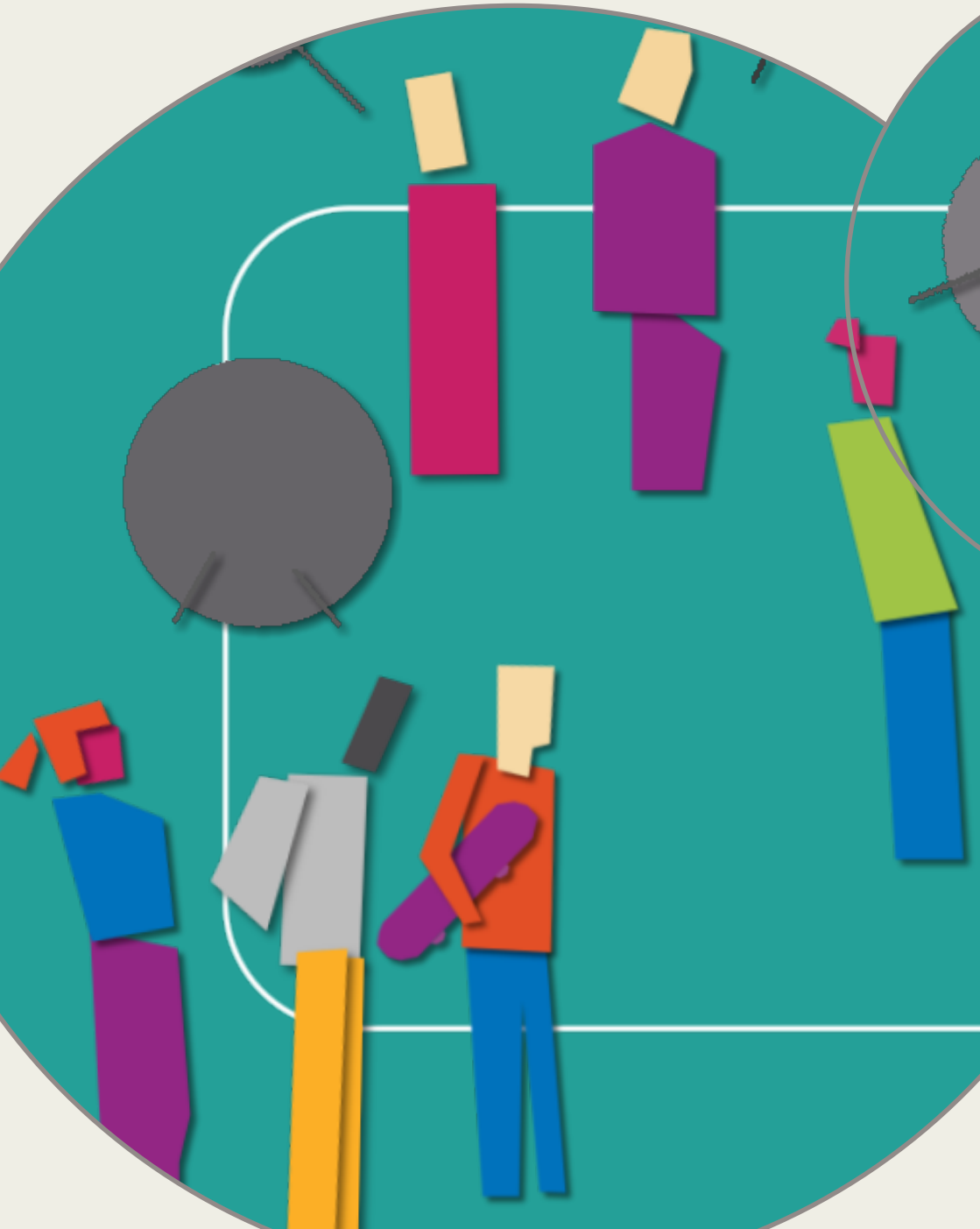

Seminarangebote für Kinder und Jugendliche

Neu ins Amt gewählt – Kommunalpolitik kennenlernen und verstehen

An diesem Wochenende werden neu gewählte Mitglieder von Kinder- und Jugendparlamenten praxisnah auf ihre Aufgaben im Gremium vorbereitet. Ihr erhaltet Informationen rund um die Themen der Kommunalpolitik und macht euch am Beispiel eurer eigenen Kommune vertraut mit den Strukturen in der Kommunalpolitik, der Struktur und Arbeitsweise der Stadtverwaltung und des Stadtrats, der Arbeit in den Ausschüssen sowie mit eurer eigenen Rolle und euren Aufgaben in den Ausschüssen und Gremien.
Das Verständnis eurer Arbeit kann darüber hinaus im Rahmen eines Planspiels Kommunalpolitik mit ausgewählten Themen vertieft werden.

Leitung: Wiebke Sutorius

Beginn: Freitag, 16.02.2024, 16.00 Uhr
Ende: Sonntag, 18.02.2024, 15.00 Uhr
Veranstaltungsort: Papenburg

Gebühr: 35,00 € (einschließlich Verpflegung und Unterkunft im Doppelzimmer)*

Diskussions- und Moderationstraining

Kontroverse Fragen klären und Entscheidungen treffen – in politischen Gremien kommt es darauf an, Positionen zu beziehen, auf andere einzugehen und über unterschiedliche Sichtweisen zu diskutieren. An diesem Wochenende verbessert ihr eure persönliche Streit- und Diskussionskultur und lernt die Fertigkeiten des Argumentierens und Diskutierens sowie des Moderierens von Diskussionen am Beispiel aktueller Themen aus eurer Arbeit im Kinder- und Jugendparlament kennen.

Leitung: Mechtild Möller
Referentin: Wiebke Sutorius

Beginn: Freitag, 22.02.2024, 16.00 Uhr
Ende: Sonntag, 25.02.2024, 15.00 Uhr
Veranstaltungsort: Papenburg

Gebühr: 35,00 € (einschließl. Verpflegung und Unterkunft im Doppelzimmer)*

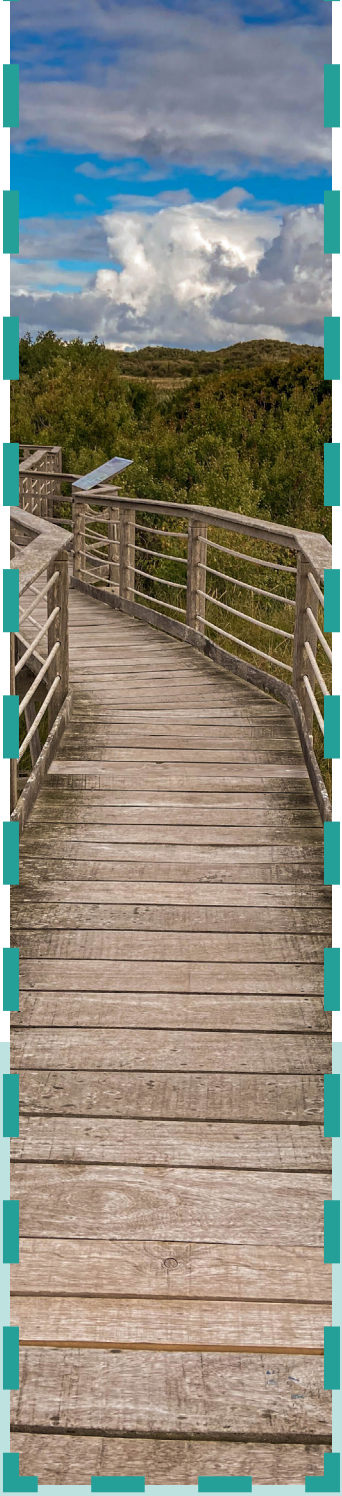

Von der Idee zum Projekt – Einführung in das Projektmanagement

Eine Spendenaktion durchführen, einen Kinderrechte-Film drehen, eine Klimaschutz-Aktionen ins Leben rufen – in Kinder- und Jugendparlamenten gibt es vielfältige Ideen und Möglichkeiten die Interessen junger Menschen sichtbar und öffentlich zu machen. Damit diese Ideen Wirklichkeit werden, braucht es eine realistische Planung und Teamwork. In diesem 3-tägigen Seminar vermitteln wir Methoden und passendes Handwerkzeug von der Planung bis zur Umsetzung eigener konkreter Projektvorhaben.

Leitung: Mechtild Möller
Referentin: Wiebke Sutorius

Beginn: Freitag, 01.03.2024, 16.00 Uhr
Ende: Sonntag, 03.03.2024, 15.00 Uhr
Veranstaltungsort: Papenburg

Gebühr: 35,00 € / TN (einschließl. Verpflegung und Unterkunft im Doppelzimmer)*

Entfaltet eure digitale Wirkung! - Social Media Strategien für junge Politikmacher/-innen

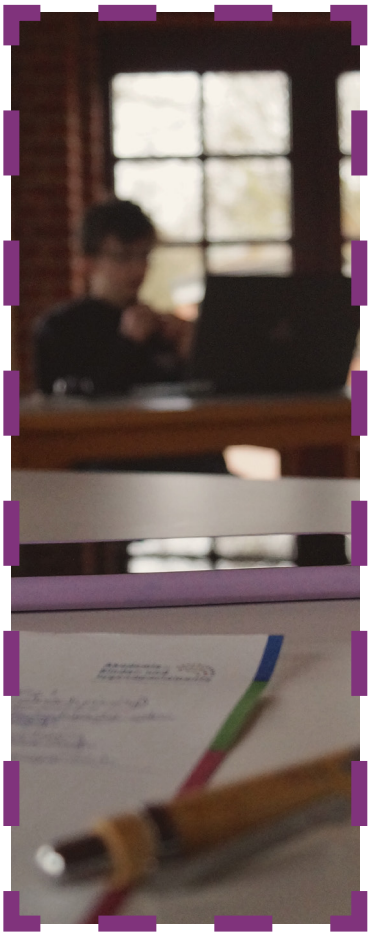

Ihr seid leidenschaftlich daran interessiert, eure politischen Überzeugungen auf die digitale Bühne zu bringen? Möchtet ihr lernen, wie ihr Social Media gekonnt einsetzen könnt, um eure Stimme zu erheben und Veränderungen anzustoßen? Dann ist dieses Seminar genau das Richtige für euch! Erfahrt, wie ihr Plattformen wie Facebook, Instagram und Co. Effektiv nutzen könnt, um eure politischen Botschaften zu verbreiten. Entwickelt Fähigkeiten für einen gelingenden Dialog mit euren Followern, sowie zum Umgang mit Hasskommentaren und Fake News zu euren Beiträgen.

Leitung: Wiebke Sutorius

Beginn: Freitag, 26.04.2024, 16.00 Uhr
Ende: Sonntag, 28.04.2024, 15.00 Uhr
Veranstaltunngsort: Papenburg

Gebühr: 35,00 € (einschließl. Verpflegung und Unterkunft im Doppelzimmer)

„Festival der Visionäre“ – Kennenlernen, Vernetzen und Zukunft gestalten

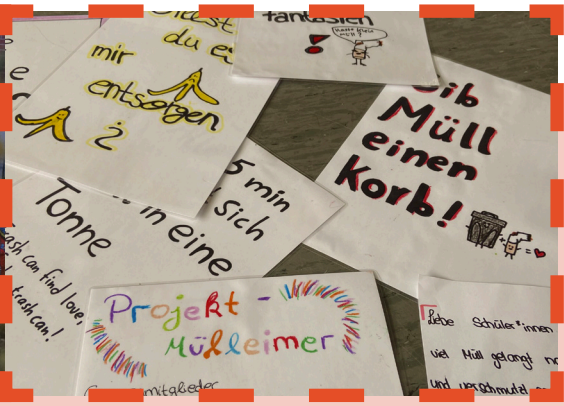

An diesem Wochenende lädt die Akademie politisch engagierte Jugendliche ein, sich kennenzulernen, zu vernetzen und mit Expertinnen und Experten über relevante Zukunftsthemen zu diskutieren. Dabei könnt ihr in offenen Workshops über das reden, was euch aktuell beschäftigt und was ihr euch für eure Stadt/Gemeinde wünscht. Ob über Klimawandel, Wohnen und Freizeit, Mobilität oder Digitalisierung – gemeinsam entwickelt ihr Visionen und Forderungen für eure kommunalpolitische Arbeit. Wir planen die Ergebnisse im Rahmen einer Ausstellung zu präsentieren und gemeinsam zu feiern.

Leitung: Mechtild Möller

Beginn: Freitag, 24.05.2024, 16.00 Uhr
Ende: Sonntag, 26.05.2024, 15.00 Uhr

Veranstaltungsort: Papenburg

Gebühr: 35,00 € (einschließl. Verpflegung und Unterkunft im Doppelzimmer)*

Reden können in der Demokratie
–
Rhetorik und Argumentationstraining

Als junge Parlamentarier/-innen in Jugendparlamenten mischt ihr euch in die Kommunalpolitik ein und vertretet die Interessen Gleichaltriger. Dazu benötiget ihr Redefähigkeiten, um überzeugend zu reden, sicher aufzutreten und andere zu überzeugen! In diesem 3-tägigen Seminar entwickelt ihr Selbstbewusstsein und Spaß, um in eurer politischen Arbeit selbstsicher und frei zu sprechen und andere Menschen von eurer Idee und Meinung zu überzeugen. Ihr lernt eure Körpersprache gezielt einzusetzen, trainiert eure Stimme und den wirkungsvollen Einsatz von Mimik und Gestik. Ihr macht euch vertraut mit dem Einsatz rhetorischer Mittel, dem argumentativen Aufbau sowie der Strukturierung und Gestaltung von Reden.

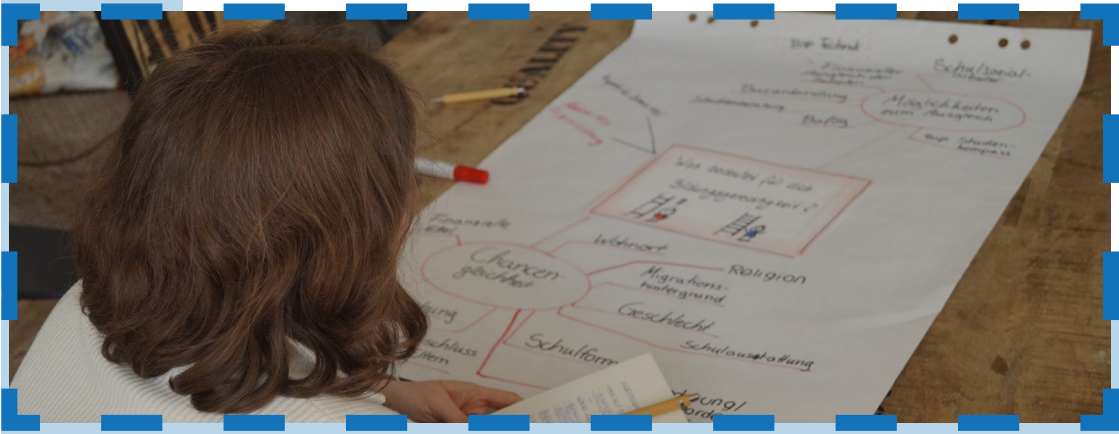

Leitung: Mechtild Möller

Beginn: Freitag, 14.06.2024, 16.00 Uhr
Ende: Sonntag, 16.06.2024, 15.00 Uhr

Veranstaltungsort: Papenburg

Gebühr: 35,00 € (einschließl. Verpflegung und Unterkunft im Doppelzimmer)*

Unsere Stadt soll grüner werden! Nachhaltige Projekte denken und planen

Der Klimawandel ist eine der größten gesellschaftlichen Herausforderungen der nächsten Jahrzehnte. Die Zeit zu handeln ist jetzt.
Wir unterstützen euch dabei, eure Stadt unter die Lupe zu nehmen, wie und wo Potenziale für mehr Nachhaltigkeit zu finden sind. Gemeinsam bündelt ihr euer Wissen und eure Kenntnisse über euren Wohnort, um ihn zukunftsfähig zu verbessern. Dazu werdet ihr die „Planning for Real"-Methode nutzen, mit der ihr euch haptisch und kreativ euren Ideen für eure Stadt im 21. Jahrhundert nähern könnt, um diese später auch der Politik überzeugend zu präsentieren.

Leitung: Wiebke Sutorius

Beginn: Freitag, 08.11.2024, 16.00 Uhr
Ende: Sonntag, 10.11.2024, 15.00 Uhr
Veranstaltungsort: Papenburg

Gebühr: 35,00 € / TN (einschließl. Verpflegung und Unterkunft im Doppelzimmer)*

Kulturen entdecken, Horizonte erweitern – interkulturelles Training für mehr Diversität in euerem Parlament

Politik ist vielfältig – und so sollten auch die Vertreter/-innen sein, die unsere Gesellschaft gestalten. Ihr möchtet mehr über verschiedene Kulturen erfahren und gleichzeitig lernen, wie ihr euch politisch engagieren könnt? Dieses Seminar bietet euch nicht nur die Chance, kulturelle Horizonte zu erweitern, sondern auch konkrete Schritte zu unternehmen, um unsere politische Landschaft inklusiver zu gestalten. Egal, ob ihr schon politisch aktiv seid oder gerade erst anfangt – hier werdet ihr inspiriert und befähigt.

Leitung: Wiebke Sutorius

Beginn: Freitag, 29.11.2024, 16.00 Uhr
Ende: Sonntag, 01.12.2024, 15.00 Uhr
Veranstltungsort: Papenburg

Gebühr: 35,00 € / TN (einschließl. Verpflegung und Unterkunft im Doppelzimmer)*

Das kleine 1x1 der Partizipation

Wenn Verwaltung und Politik Kinder und Jugendliche in ihrem Ort beteiligen wollen, geschieht das mit besten Absichten. Doch oft scheitern diese gut gemeinten Ansätze. Kinder, Jugendliche und auch die Erwachsenen sind enttäuscht und sehen kritisch auf das Thema Beteiligung.

In dieser Fortbildung geht es zunächst um die Grundlagen von Partizipation. Welche Möglichkeiten gibt es? Was ist dabei zu beachten? Wie kann ich überprüfen, dass ich nicht in ein Beteiligungsalibi rutsche? Neben der Theorie geht es insbesondere um das praktische Arbeiten und dem Austausch untereinander. Es gilt: soviel Theorie wie nötig, soviel Praxis wie möglich.

Die Fortbildung richtet sich an Fachkräfte in Verwaltungen und Kommunalpolitiker/-innen, Auszubildende sowie Neueinsteiger/-innen in Verwaltungen und Politik.

Kursnummer: 0031380

Leitung: Mechtild Möller
Referentin: Dipl. Ing. Angelika Liebrecht
Veranstaltungsort: Papenburg

Beginn: Freitag, 06.09.2024, 11.00 Uhr
Ende: Samstag, 07.09.2024, 13.00 Uhr

Gebühr: 195,00 € (einschließlich Verpflegung und Unterkunft im Doppelzimmer)

Dipl. Ing. Angelika Liebrecht
Ausbilderin für Moderator*innen Kinder/Jugendbeteiligung,
Sachverständige bei den Kinderfreundlichen Kommunen,
Trainerin im UNICEF Kinderrechte-Schulen-Programm,
Mediatorin, Coach, Supervisorin,
systemische Beraterin

Handwerkszeug Beteiligung – ein Praxisworkshop

In diesem Workshop geht es um das WIE! Welche Methoden große- und kleine- kann ich anwenden, um Kinder und Jugendliche zu beteiligen? In dem Workshop erleben Sie als Teilnehmende ausgewählte Methoden „in echt“ nach dem Motto „learning by doing“, um danach auch in den Austausch zu gehen, WIE Beteiligung bei Ihnen zuhause praktisch umgesetzt werden kann. Darüber hinaus können Sie erste Erfahrungen in der Moderation und im Projektmanagement machen.

Der Workshop richtet sich z.B. an Mitarbeitende aus der offenen Kinder- und Jugendarbeit, Beschäftigte und Auszubildende in Verwaltungen mit Bezug zur Praxis der Kinder- und Jugendarbeit und Kommunalpolitiker*innen.

Kursnummer: 0031381

Leitung: Mechtild Möller
Referentin: Dipl. Ing. Angelika Liebrecht

Beginn: Freitag, 08.11.2024, 11.00 Uhr
Ende: Samstag, 09.11.2024, 13.00 Uhr
Veranstaltungsort: Papenburg

Gebühr: 195,00 € (einschließlich Verpflegung und Unterkunft im Doppelzimmer)

Dipl. Ing. Angelika Liebrecht
Ausbilderin für Moderator*innen Kinder/Jugendbeteiligung, Sachverständige bei den Kinderfreundlichen Kommunen, Trainerin im UNICEF Kinderrechte-Schulen-Programm, Mediatorin, Coach, Supervisorin, systemische Beraterin

Willst du deine Stimme erheben und etwas in deiner Gemeinde, deinem Stadtteil bewirken? Dann ist die TakeYourSpace App genau das Richtige für dich!

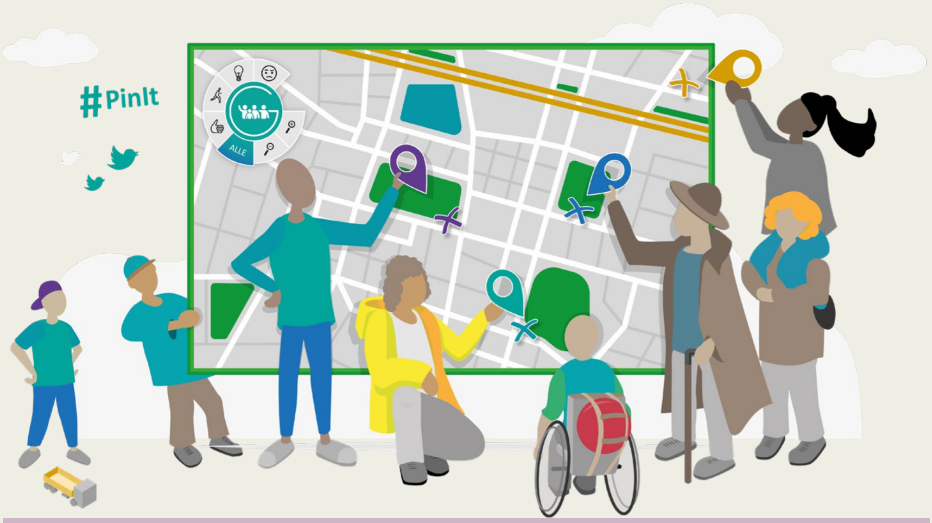

Gestalte deine Gemeinschaft mit der TakeYourSpace App!

Hast du schon von der TakeYourSpace App gehört? Diese geniale App gibt Jugendlichen die Möglichkeit, ihre Anliegen auf einer interaktiven Landkarte zu platzieren. Egal, ob du auf Probleme aufmerksam machen, innovative Ideen vorstellen, zu Aktionen aufrufen oder einfach nur Empfehlungen teilen möchtest – hier bist du richtig!

Du möchtest Teil von TakeYourSpace werden? Dann lass dich in Workshops von MyGatekeeper ausbilden! Ob Mitglied eines Kinder- und Jugendparlaments, Vertreter eines Jugendverbands oder engagierter Mitarbeiter in der Kinder- und Jugendhilfe – hier ist Platz für jeden, der etwas bewegen will.

Die TakeYourSpace App ist nicht nur nützlich, sondern auch absolut sicher! Durch die Einhaltung der DSGVO-Richtlinien wird jeder Beitrag vor der Veröffentlichung einem Freigabeprozess unterzogen.

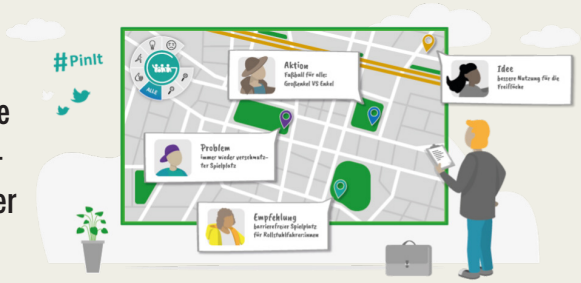

Und das Beste? Diese Freigabe wird von Menschen wie dir gemacht! Du kennst die lokalen Beteiligungsstrukturen, bist gut vernetzt und setzt dich sowieso für die Interessen von Kindern und Jugendlichen vor Ort ein.

Die TakeYourSpace App wurde mit Unterstützung des Bundesjugendministeriums im Rahmen des Jugend-Budgets entwickelt. In enger Zusammenarbeit mit der Landeszentrale für politische Bildung in Niedersachsen und der Akademie für Kinder- und Jugendparlamente in Niedersachsen wird dieses Vorhaben nun umgesetzt.

Scan mich für weitere Informationen

Take Your Space
Gemeinschaft Gestalten

Bist du bereit, die TakeYourSpace App in deine Region zu bringen? Kontaktiere David Salim von MyGatekeeper und werde Teil davon!

MyGatekeeper gUG - David Salim

Telefon: (0511) 809000-40

E-Mail: Projekte@mygatekeeper.de

Niedersächsische Landeszentrale für politische Bildung

Anmeldeverfahren

Anmelden könnt ihr euch zu den Veranstaltungen persönlich, telefonisch, per Email oder über die Homepage der jeweiligen Einrichtungen (s. Veranstaltungsorte).

Papenburg

Historisch-Ökologische-Bildungsstätte e.V.
Spillmannsweg 30
26871 Papenburg
Tel. 049619788-0
info@hoeb.de

Bovenden

Mariaspring – Ländliche Heimvolkshochschule e.V.
Rauschenwasser 78
37120 Bovenden
Telefon 05594 9506-0
info@mariaspring.de

Bei Seminaren für Kinder und Jugendliche setzt euch gerne direkt mit den Ansprechpartnerinnen vor Ort in Verbindung, um Inhalte und passende Termine abzustimmen.

HÖB

Mechtild Möller
Tel. 04961/9788-13
mechtild.moeller@hoeb.de

Wiebke Sutorius
Tel. 04961/8099197
wiebke.sutorius@hoeb.de

Mariaspring
Ländliche Heimvolkshochschule

Johanna Schweigel
Tel. 05594 / 9506 - 16
schweigel@mariaspring.de

Seminargebühren

Die Akademie für Kinder- und Jugendparlamente ist ein Projekt in Trägerschaft des Arbeitskreises deutscher Bildungsstätten e.V. (AdB) und wird gefördert vom Bundesministerium für Familie, Senioren, Frauen und Jugend (BMFSFJ). Für die Umsetzung der Maßnahmen stehen uns Fördermittel zur Verfügung, die wir angemessen einsetzen möchten. Sprecht uns hierzu gerne an!

Haben wir euer Interesse geweckt? Gerne stellen wir unseren Standort Niedersachsen persönlich oder digital in euren Sitzungen vor. Gemeinsam ermitteln wir mit euch ein passendes Bildungs- und Qualifizierungsangebot, damit ihr eine starke Stimme für Kinder und Jugendliche sein könnt!

Für aktuelle Neuigkeiten und Einblicke in unsere Seminare werft einen Blick auf unseren **Instagram-account**!

Impressum
Deborah Laux, Hermann-Lange-Straße 11a, 26871 Papenburg
Mechtild Möller, Wiebke Sutorius, Johanna Schweigel